

## ภาคผนวก ข

รูปการปฏิบัติตามมาตรการป้องกันและลดผลกระทบสิ่งแวดล้อม



## รูปภาพการปฏิบัติตามมาตรการ ของโครงการ สุชาลี ไลฟ์ 2



รูปที่ 1 พื้นที่สีเขียวของโครงการ



รูปที่ 2 เจ้าหน้าที่รักษาความปลอดภัย (รปภ.)



รูปที่ 3 ป้ายบังคับจราจร ป้ายจำกัดความเร็วในการเดินทาง และป้ายห้ามสตาร์ทเครื่องยนต์



รูปที่ 4 กระงกถนนตามมุมโค้งหรือทางแยก





รูปที่ 5 การทำความสะอาดพื้นผิวถนน



รูปที่ 6 ระบบบำบัดน้ำเสีย



รูปที่ 7 การสูบล้างปฏิภูม



รูปที่ 8 พื้นที่สำรองน้ำใช้



รูปที่ 9 ป้ายรณรงค์การใช้น้ำอย่างประหยัด



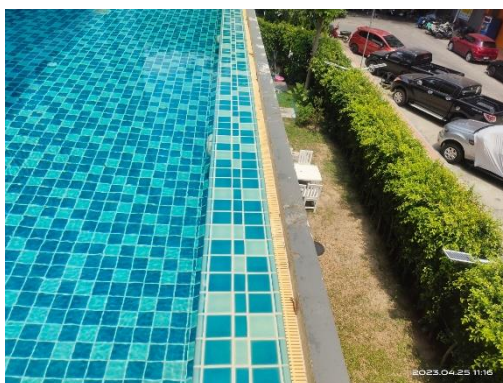

รูปที่ 10 สระว่ายน้ำและข้อกำหนดในการใช้งาน



รูปที่ 10 ส้วมชายและข้อกำหนดในการใช้งาน (ต่อ)

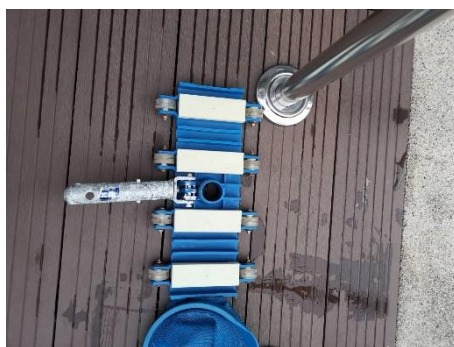

รูปที่ 11 อุปกรณ์ทำความสะอาดบริเวณส้วมชาย



รูปที่ 12 ห้องเก็บขยะ





รูปที่ 12 ห้องเก็บขยะ (ต่อ)



รูปที่ 13 การรวบรวมขยะมูลฝอยและพนักงานทำความสะอาด



รูปที่ 14 การเลือกใช้อุปกรณ์ เครื่องใช้ไฟฟ้า ที่มีฉลากเบอร์ 5 และป้ายประหยัดไฟ





รูปที่ 15 การติดฟิล์มกระจก



รูปที่ 16 การทำความสะอาดเครื่องปรับอากาศและช่างประจำโครงการ



รูปที่ 17 การติดตั้งไฟฟ้า

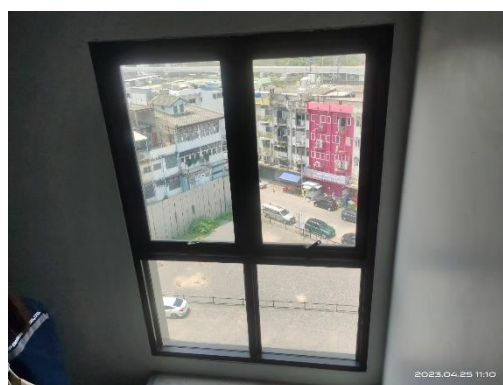
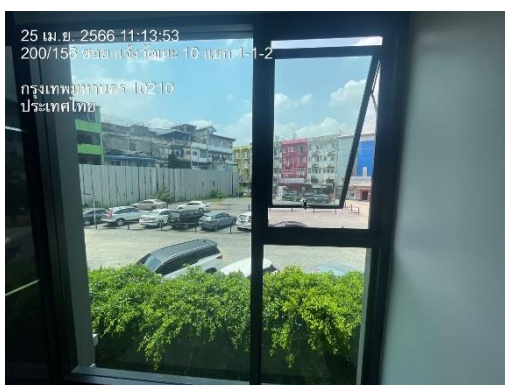

รูปที่ 18 ช่องระบายอากาศภายในอาคาร



รูปที่ 19 ระบบอัคคีภัยของโครงการ

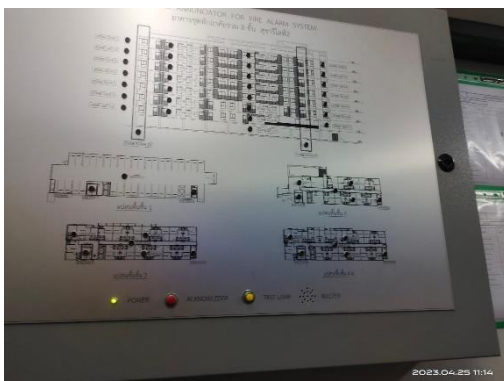
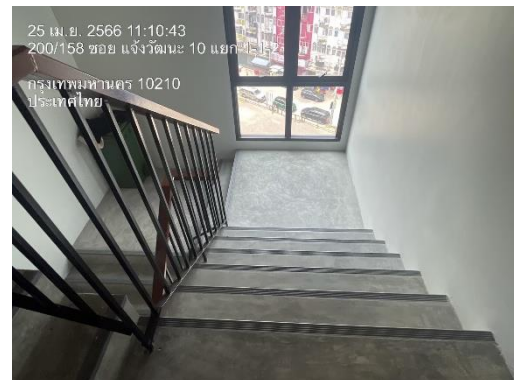

รูปที่ 19 ระบบอัคคีภัยของโครงการ (ต่อ)





รูปที่ 19 ระบบอัคคีภัยของโครงการ (ต่อ)



รูปที่ 20 Fire Escape Plan

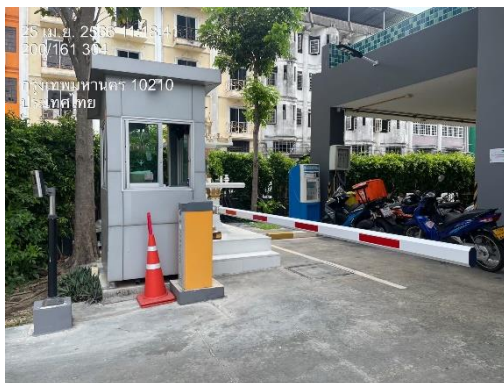

รูปที่ 21 ระบบ parking system และไม้กั้นรถยนต์อัตโนมัติ

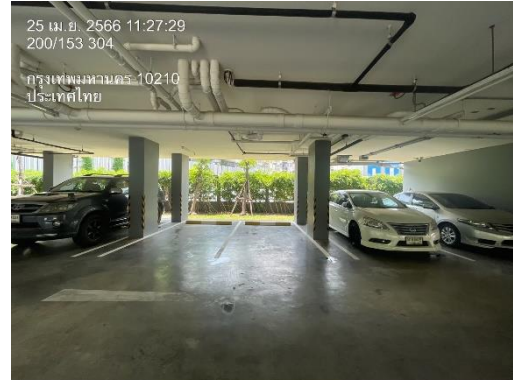

รูปที่ 22 พื้นที่จอดรถ สัญลักษณ์จราจรบนพื้นถนน บ้ายกลับรถ พลาสติกกันชนขอบเสาภายในพื้นที่โครงการ



รูปที่ 23 พื้นที่จอดรถเก็บขนมูลฝอย



รูปที่ 24 บอร์ดประกาศประชาสัมพันธ์



รูปที่ 25 กล้องวงจรปิดภายในพื้นที่โครงการ



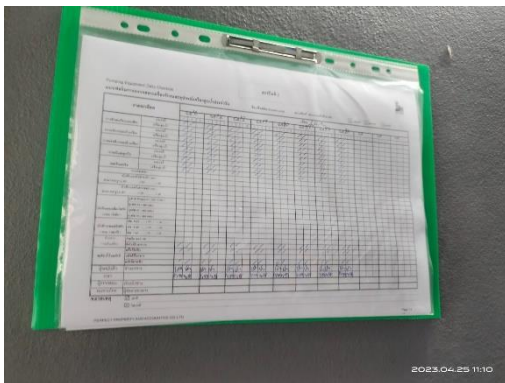

รูปที่ 26 การตรวจสอบเครื่องปั้มน้ำดีประจำวัน



รูปที่ 27 การทำสีผนังภายนอกโครงการ



รูปที่ 28 ป้ายบอกระดับความสูงของพื้นที่เข้าจอด  
รถยนต์ใต้อาคารของโครงการ



รูปที่ 29 จุดทิ้งขยะและป้ายทิ้งขยะให้ลงถัง



รูปที่ 30 การทำความสะอาดสระว่ายน้ำ



รูปที่ 31 การทำความสะอาดสระว่ายน้ำ (ต่อ)



รูปที่ 32 การทำความสะอาดใต้กรงถึงน้ำใช้

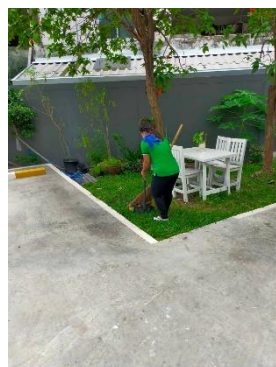

รูปที่ 33 เจ้าหน้าที่ดูพื้นที่สีเขียว



รูปที่ 34 หมายเลขติดต่อดูกเงิน



รูปที่ 35 ตู้ MDB